



Complexe sportif et culturel Quartier Maroc



La genèse du projet

Le quartier Maroc est le seul de la commune à ne pas disposer de gymnase.

En raison de son caractère excentré, ses habitants doivent se déplacer pour pratiquer un sport. Outre les nombreuses possibilités qu'offrira la structure, sa réalisation permettra de lever un frein et de répondre à un besoin clairement identifié.



Le programme de construction d'un complexe multisports et socioculturel à l'étude depuis plusieurs années, et dont le lancement avait été retardé en raison de la remontée de la nappe, a pu être mis en route au cours du 1er trimestre 2020.

Il porte sur la construction du gymnase omnisports dans un 1er temps, avec un local dédié au personnel des espaces verts et d'entretien affecté au quartier. La 2ème phase, prévue à moyen terme, concernera la construction, dans le prolongement du bâtiment, du centre social qui remplacera la structure actuelle.

Fin des travaux prévue fin 2021



Le complexe Maroc permettra la refonte des créneaux et leur redistribution plus cohérente. Le regroupement par nature permettra aux clubs de regrouper leurs activités respectives sur un seul site.

Le sport à Creutzwald en chiffres

Données chiffrées référence année 2020



7 : c'est le nombre de gymnases que compte la Ville de Creutzwald

9 : nombre de zones de sport (certains gymnases ont 2 zones)

1 Dojo

1 école de danse



1 complexe tennis (2 courts intérieurs et 4 extérieurs dont 2 en terre battue)

1 stade de football avec 2 terrains

1 boulodrome

1 plan d'eau pour la voile et la pêche

1 stand de tir

1 stade nautique

1 tour de plongée



- 25 associations sportives locales utilisent les gymnases
- 2064 licenciés dans la commune, tous sports confondus,
- Dont 1030 jeunes
- 98 créneaux horaires par semaine affectés à ces clubs
- 396 h / semaine affectées aux clubs sur l'ensemble des gymnases
- 7 clubs sont répartis sur 2 voire 3 gymnases en raison de la forte fréquentation.
- 3 clubs utilisent en plus le gymnase Romain Rolland, propriété de la Région, car l'occupation de tous ces équipements est en tension et ne permet pas l'affectation de créneaux supplémentaires.

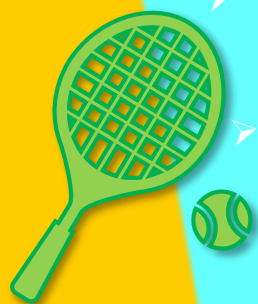

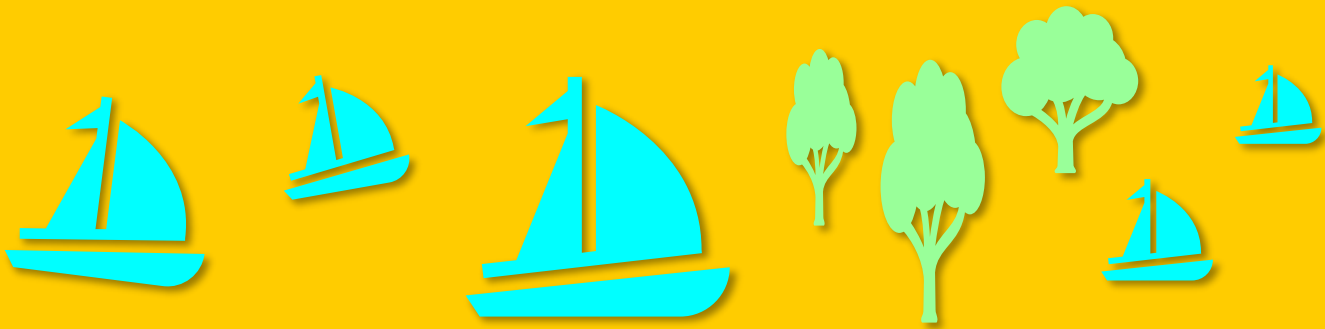

- 8 h : début des activités les mercredis, samedis et dimanches
- Minuit : heure de fin des activités dans les gymnases
- 15h30 : heure de démarrage des clubs durant la période scolaire (car, ne n'oublions pas, les gymnases sont d'abord dédiés aux sports à l'école)
- 0 € : coût de la location pour les associations
- Animations Estivales et Tickets Sports organisés par la Ville pendant les vacances scolaires dans tous les gymnases



L'affectation des créneaux se fait forcément en fonction des sports et des équipements dont disposent les gymnases.



Pour exemple, en hiver, pour des raisons de chauffage, le tennis ne peut se pratiquer qu'au Cosec Garang ou au gymnase Schweitzer, les autres gymnases n'étant pas équipés de réceptacles de filet.

Autre exemple, le ring et le matériel de boxe sont installés au gymnase Jules Ferry et ne sont déplacés à la salle Baltus que lors des galas et compétitions.



A suivre...

Le gymnase sera fonctionnel début novembre 2022

Galerie photos







OPERATION CONSTRUCTION D'UN GYMNASSE QUARTIER MAROC

Nos partenaires financiers



Liberté • Égalité • Fraternité
RÉPUBLIQUE FRANÇAISE



UNION EUROPÉENNE
Fonds Européen de Développement Régional



Financement	Montant	%
UE FEDER	250 000 €	11%
REGION	513 449 €	23%
ETAT	702 875 €	31%
Autofinancement	783 676 €	35%
TOTAL	2 250 000 €	100%
<i>Total aides publiques</i>	<i>1 466 324 €</i>	

Le quartier Maroc était le seul de Creutzwald dépourvu de structure sportive couverte.

La commune a décidé de construire un gymnase afin d'améliorer les conditions d'accès et d'exercice des activités sportives et de loisirs.

Elle vise à renforcer les échanges intergénérationnels, culturels, la cohésion et la mixité sociale.

Construit en limite extérieure du quartier Maroc à proximité du City Stade, sur une surface totale d'environ 900 m², le gymnase comprend :

- une halle sportive d'environ 450 m²,
- un espace de convivialité,
- des locaux sportifs,
- des locaux techniques,
- un espace dédié au service de l'entretien des espaces verts du parc,
- des aménagements extérieurs des abords du gymnase.